Direcţiile de finanţare ale Politicii de Coeziune pentru Obiectivul de Politică 1: O Europă mai inteligentă

Programare 2021-2027

Brașov, 4 decembrie 2019

AGENȚIA pentru DEZVOLTARE REGIONALĂ CENTRU

www.adrcentru.ro

Propunerile UE - Cadrul Financiar Multianual

Un buget modern pentru o Uniune care protejează, capacitează și apără

- Buget pe termen lung de **1279,4 miliarde euro** in prețuri curente, reprezentand 1,11% din VNB al UE 27
- Un buget modern, simplu si flexibil
- **373 miliarde euro** pentru Politica de coeziune
- România are propusă o alocare de **30,6 miliarde euro** cu 8% mai mult decât în perioada 2014-2020

Noul cadru al politicii de coeziune

5 politici de investiții

O Europă mai inteligentă, prin inovare, digitalizare, transformare economică și sprijinirea întreprinderilor mici și mijlocii

O Europă mai verde, fără emisii de carbon, punerea în aplicare a Acordului de la Paris și investiții în tranziția energetică, energia din surse regenerabile și combaterea schimbărilor climatice

O Europă conectată, cu rețele strategice de transport și digitale

O Europă mai socială, pentru realizarea pilonului european al drepturilor sociale și sprijinirea calității locurilor de muncă, a învățământului, a competențelor, a incluziunii sociale și a accesului egal la sistemul de sănătate

O Europă mai apropiată de cetățenii săi, prin sprijinirea strategiilor de dezvoltare conduse la nivel local și a dezvoltării urbane durabile în UE

Noul cadru al politicii de coeziune

2014 – 2020	2021 – 2027
Rata de cofinanțare • 85% din partea FEDR (pentru regiunile mai puțin dezvoltate) • 80% din partea FEDR (pentru regiunile mai dezvoltate – Bucuresti Ilfov)	**Rata de cofinanțare** • **70%** din partea FEDR (pentru regiunile mai puțin dezvoltate) • **40%** din partea FEDR (pentru regiunile mai dezvoltate – Bucuresti Ilfov)
Concentrare tematica - 50% pentru primele 4 obiective tematice (pe categorii de regiuni) ▪ OT 1 - cercetare-dezvoltare-inovare, ▪ OT 2 - tehnologia informațiilor si comunicațiilor ▪ OT 3 - IMM –uri ▪ OT 4 - reducere de CO2	**Concentrare tematica** - **65%** pentru primele 2 obiective de politică (la nivel național) ▪ OP 1 - cercetare-dezvoltare-inovare IMM-uri (**35%**) ▪ OP 2 - reducere de CO2 (**30%**), în discuție finanțarea activitatilor de mobilitate urbană sub acest obiectiv ca in perioada de programare actuala
Sprijinul pentru dezvoltare urbană – minim 5% din alocarea FEDR	**Sprijinul pentru dezvoltare urbană –** minim 6% din alocarea FEDR
Regula N+3 - Termenul de dezangajare automată a fondurilor este N + 3	**Regula N + 2** - Termenul de dezangajare automată a fondurilor este N + 2
TVA eligibil (atata timp cat este nedeductibil – nu se poate recupera)	**TVA neeligibil** - cu excepția proiectelor care au o valoare totală mai mică de 5 mil euro

Noul cadru al politicii de coeziune

Concentrarea tematică a fondurilor în România

Alocarea totală propusă pentru **România** în prețuri curente este de **30,60 mld. Euro** din care:

- **17,72 mld. Euro FEDR** inclusiv Interreg
- 4,50 mld. Euro FC
- 8,38 mld. Euro – FSE+

Concentrare tematică FEDR:

- ✓ Obiectivul 1 – O Europă inteligentă (35%) – 6,06 mld. Euro
- ✓ Obiectivul 2 – O Europă mai verde (30%) – 5,20 mld. Euro
- ✓ Dezvoltarea urbană durabilă (6%) – 1,04 mld. Euro

Finanțarea specializării inteligente

- Obiectivul de Politică 1 al CE – **O Europă mai inteligentă** – propunere de buget de minim 35% din FEDR

- Programul **Orizont Europa** - program de finanțare a cercetării și inovării - https://ec.europa.eu/info/designing-next-research-and-innovation-framework-programme/what-shapes-next-framework-programme_en

- Programul **InvestEU** – stimularea investițiilor, inovării și creării de locuri de muncă prin investiții suplimentare - https://europa.eu/investeu/home_ro

OP 1 – O Europă mai inteligentă

Transformare industrială inovatoare și inteligentă – 35% din FEDR (6,06 mld. Euro)

Obiective specifice:

I. Dezvoltarea capacităților de cercetare și inovare și adoptarea tehnologiilor avansate

II. Fructificarea avantajelor digitalizării, în beneficiul cetățenilor, al companiilor și al guvernelor

III. Impulsionarea creșterii și competitivității IMM-urilor

IV. Dezvoltarea competențelor pentru specializare inteligentă, tranziție industrială și antreprenoriat

Condiție favorizantă - Buna guvernanță a strategiei naționale sau regionale de specializare inteligentă

OP 1 – O Europă mai inteligentă

Direcții de finanțare:

- Investiții în active fixe și necorporale în IMM (inclusiv centre private de cercetare) și centre publice de cercetare legate direct de activități de cercetare și inovare pentru încurajarea cercetării aplicate, a validării timpurii a cercetării, schimbului de experiențe și transferului de tehnologie;
- Activități de cercetare și inovare în universități și întreprinderi – cercetare industrială, dezvoltare experimentală, studii de fezabilitate;
- Transfer de tehnologie și cooperare între întreprinderi, centre de cercetare și sectorul învățământului superior;
- Dezvoltarea competențelor pentru specializare inteligentă, tranziție industrială și antreprenoriat – procesele de descoperire industrială, laboratoarele de dezvoltare proiecte, cursuri de formare, creșterea capacității și competențelor;

OP 1 – O Europă mai inteligentă

Direcții de finanțare:

- Infrastructuri comerciale pentru IMM-uri (inclusiv parcuri și situri industriale);
- Dezvoltarea comercială și internaționalizarea IMM-urilor;
- Servicii avansate de sprijin pentru IMM-uri și grupuri de IMM-uri; incubare, sprijinirea societăților spin off și spin-out și a start-upurilor;
- Sprijinirea clusterelor de inovare și rețele comerciale, în principal în beneficiul IMM-urilor.
- Digitalizarea IMM-urilor
- Soluții TIC, servicii electronice și aplicații guvernamentale; Servicii și aplicații IT dedicate competențelor digitale și incluziunii digitale;
- Servicii și aplicații de e-Sănătate

Demersuri la nivel național pentru pregătirea perioadei de programare 2021 - 2027

- La sfârșitul anului 2018 – adoptate Memorandumuri de Guvern, încheiate între MFE și ministerele de resort pentru adoptarea Planurilor de acțiune în ce privește adoptarea condițiilor favorizante
- La începutul anului 2019, CE a publicat Raportul de țară din 2019 privind România, unde regăsim ANEXA D: Orientări în materie de investiții privind finanțarea politicii de coeziune în perioada 2021-2027 pentru România. Anexa constituie baza dialogului între România și serviciile Comisiei în vederea programării fondurilor politicii de coeziune (FEDR, FC și FSE+).
- Crearea de grupuri de lucru tehnice pe fiecare obiectiv de politica – au avut loc 2 reuniuni ale grupurilor de lucru
- S-a elaborat documentul de lucru privind logica intervenției pe fiecare OP și fiecare domeniu
- S-au demarat negocierile informale cu CE – pe fiecare OP și pe condițiile favorizante – 4 reuniuni până în prezent
- S-a făcut o propunere privind arhitectura programelor operaționale pentru perioada de programare 2021-2027

Arhitectura programelor operaționale pentru perioada 2021 – 2027 - propunere

Structura instituţională de gestionare a fondurilor europene 2021-2027

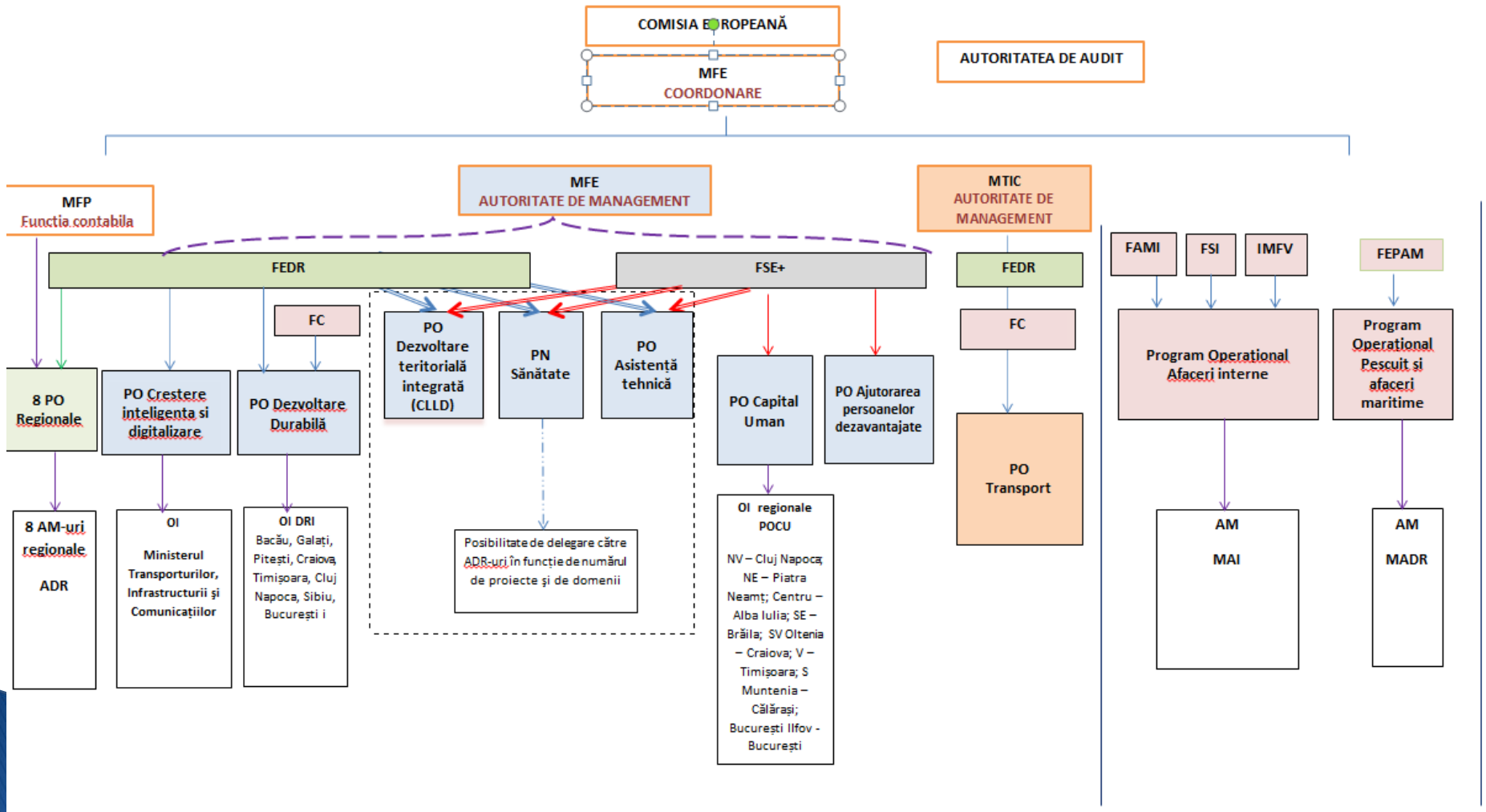

Specializarea inteligentă în propunerile de programe operaționale

Programul Operațional Creștere Inteligentă și Digitalizare

1. Specializare inteligentă național:
   - Integrarea organizațiilor CDI românești în programe de colaborare transfrontaliere și internaționale: sinergii cu programe europene, sprijin pentru participare la proiecte europene, pentru mobilitatea cercetătorilor
   - Dezvoltare și utilizare infrastructuri mari de CDI prioritizate în Roadmap: ELI, Danubius; infrastructuri de inovare; rezolvarea unor teme majore CDI definite de industrie și organizații CDI
2. Susținerea măsurilor vizând e-guvernarea și dezvoltarea cadrului digital în administrația publică și a competențelor digitale avansate (educație, cultură, ocupare)
3. Finanțarea instrumentelor de digitizare pentru creșterea siguranței și îmbunătățirii serviciilor de mobilitate și transport
4. Acțiuni pentru gestionarea tranziției industriale
5. Instrumente financiare

Specializarea inteligentă în propunerile de programe operaționale

Programele regionale

1. Specializare inteligentă regional:
   - Proiecte de CDI aferente specializării inteligente regionale
   - Investiții în infrastructuri proprii de CDI ale întreprinderilor
   - Transfer tehnologic
   - Dezvoltare ecosistem antreprenorial care favorizează apariția și maturizarea întreprinderilor inovative
   - Înființarea și dezvoltarea de incubatoare și acceleratoare de afaceri
2. Digitizarea servicii publice locale/soluții smart city
3. Sprijinirea IMM – investiții în noi tehnologii, sprijin pentru internaționalizare și digitalizare, introducerea economiei circulare
4. Sprijinirea clusterelor
5. Capacitatea administrativa pentru beneficiari (descoperire antreprenoriala, pregătire proiecte, instituții de guvernanță)

Specializarea inteligentă în propunerile de programe operaționale

Programul Operațional de Sănătate

1. Dezvoltarea capacității de cercetare / inovare și adoptarea sistemelor SMART în sănătate – programe pentru soluții SMART, cercetare medicală, programe pentru cercetare clinică, cercetare în domeniul bolilor transmisibile, pregătirea și perfecționarea resursei umane pentru cercetare medicală
2. Soluții IT și digitalizare în sănătate – Observatorul național pentru date în sănătate, soluții digitale în infrastructura de sănătate, uniformizarea fluxurilor informaționale

Dezvoltarea portofoliului de proiecte

- Organizare întâlniri descoperire antreprenorială în vederea identificării de proiecte pe domeniile de specializare inteligentă și cele transsectoriale - 44 proiecte cu o valoare de aproximativ 55 mil. euro
- 18 idei de proiecte de specializare inteligentă care au fost discutate într-un atelier de scriere proiecte (24 - 26.06.2019 la Tîrgu Mureș)
- Participarea la proiecte care să sprijine procesul de implementare a Strategiei de Specializare Inteligentă la nivel regional – Beyond EDP, In Demand, SMEs INNOVATE
- Dezvoltarea unei baze de date online pentru portofoliul de proiecte regional
- Discuții cu potențialii promotori de proiecte în ce privește prioritizarea și dezvoltarea proiectelor identificate

Orizont Europa

Obiective specifice:

- Consolidarea bazei științifice și tehnologice a UE grație unor investiții sporite în persoane cu înaltă calificare și în cercetarea de vârf;
- Promovarea competitivității industriale a UE și performanțelor sale în materie de inovare, sprijinind în special inovarea creatoare de piețe, prin intermediul Consiliului European pentru Inovare și al Institutului European de Inovare și Tehnologie;
- Contribuție la realizarea priorităților strategice ale UE, cum ar fi Acordul de la Paris privind schimbările climatice, și abordarea provocărilor globale care afectează calitatea vieții noastre de zi cu zi.

Un buget propus de 100 miliarde euro pentru perioada 2021-2027 din care:

- 97,6 miliarde euro pentru Orizont Europa (inclusiv 3,5 miliarde euro pentru InvestEU)
- 2,4 miliarde euro pentru Programul de cercetare și formare al Euratom

Orizont Europa

Programul va fi implementat prin intermediul a 3 piloni:

Pilonul 1
Știință deschisă

- Consiliul European pentru Cercetare
- Acțiuni Marie Skłodowska-Curie
- Infrastructuri

Pilonul 2
Provocări globale și competitivitate industrială

Clustere
- Sănătate
- Societate incluzivă și sigură
- Digital și industrie
- Climă, energie și mobilitate
- Alimente și resurse naturale

- Centrul Comun de Cercetare

Pilonul 3
Inovare deschisă

- Consiliul European pentru Inovare
- Ecosisteme de inovare europene
- Institutul European de Inovare și Tehnologie

Consolidarea Spațiului european de cercetare

- Partajarea excelenței
- Reformarea și consolidarea sistemului european de C&I

Va promova **sinergii eficace și operaționale** cu alte programe și politici viitoare ale UE

Programul InvestEU

Un Program al UE care va reuni multitudinea de instrumente financiare UE disponibile în prezent (împrumuturi și garanții) pentru stimularea investițiilor, inovării și creării de locuri de muncă.

În ce constă?

1. **FONDUL InvestEU**

Mobilizarea investițiilor publice și private prin utilizarea garanțiilor de la bugetul UE.

2. PLATFORMA DE CONSILIERE InvestEU

Acordarea de consultanță tehnică pentru proiecte de investiții care caută finanțare

3. PORTALUL InvestEU

O bază de date ușor accesibilă care reunește proiecte și investitori.

Programul InvestEU

Cum va funcționa Fondul InvestEU?

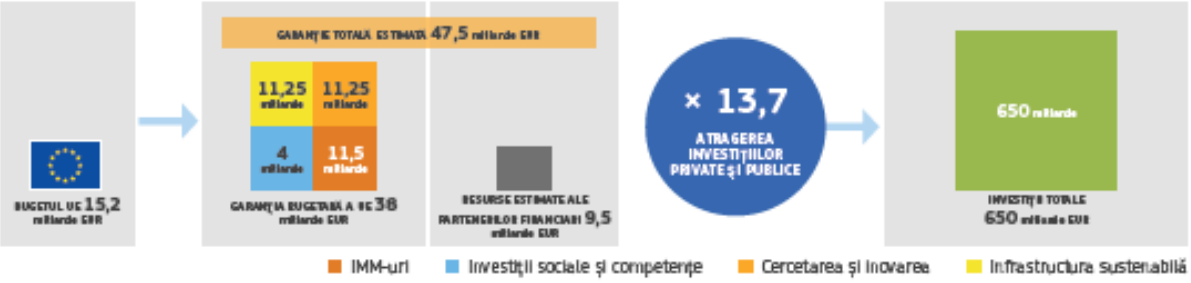

Mobilizare 650 miliarde euro pentru investiții suplimentare

Programul InvestEU

Ce finanțează?

INFRASTRUCTURĂ DURABILĂ

Proiecte în domeniile următoare: **energie durabilă** I **conectivitate digitală** I **transport** I **economie circulară** I **infrastructuri de gestionare a apei, deșeurilor și de protecție a mediului și altele.**

CERCETARE, INOVARE ȘI DIGITALIZARE

Proiecte în domeniile următoare: **cercetare și inovare** I **comercializarea rezultatelor cercetării** I **digitalizarea industriei** I **favorizarea creșterii întreprinderilor inovatoare** I **inteligența artificială și altele**.

ÎNTREPRINDERI MICI

Facilitarea accesului la finanțare pentru **întreprinderile mici și mijlocii (IMM-uri)** I **societăți mici cu capitalizare medie**.

INVESTIȚII SOCIALE ȘI COMPETENȚE

Proiecte în domeniile următoare: **dezvoltarea competențelor, educație, formare profesională** I **locuințe sociale, școli, universități, spitale** I **inovare socială** I **asistență medicală, îngrijire de lungă durată și accesibilitate** I **microfinanțare** I **întreprinderi sociale** I **integrarea migranților, a refugiaților și a persoanelor vulnerabile și altele**.

AGENȚIA pentru DEZVOLTARE REGIONALĂ CENTRU

Vă mulțumim pentru atenție!

ADR CENTRU, Str. Decebal, 12, 510093,
Alba Iulia, România
Tel.: 0258 - 818616 , 0258 – 815622,
Fax: 0258 - 818613
E-mail: office@adrcentru.ro , programe@adrcentru.ro
Web: www.adrcentru.ro
www.regio-adrcentru.ro